โดยอนุมัติหลักการของคณะกรรมการพิจารณารูปแบบและแนวทางการปรับลดขั้นตอนการปฏิบัติงาน
ตามภารกิจหลักของมหาวิทยาลัยเกษตรศาสตร์ ครั้งที่ 1/2563 วันพุธที่ 14 ตุลาคม พ.ศ. 2563

(กระบวนการที่ปรับใหม่)
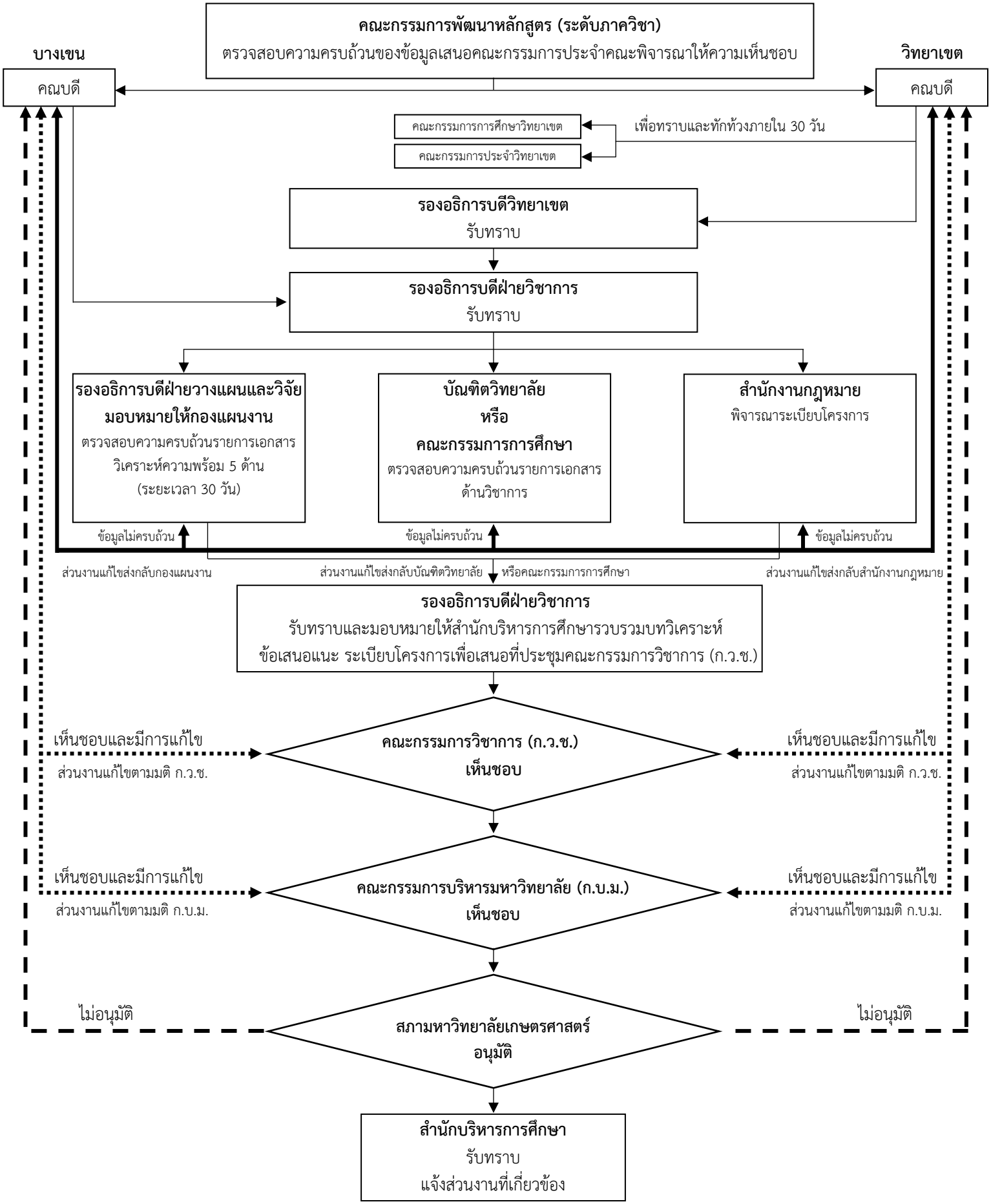
แผนภาพขั้นตอนการเสนอขออนุมัติโครงการพิเศษ ระดับปริญญาตรีและบัณฑิตศึกษา (ภาคพิเศษ)